

PLAN DE AMENAJARE A TERITORIULUI ADMINISTRATIV AL COMUNEI CUZAPLAC JUDEȚUL SALAJ

ZONIFICAREA TERITORIULUI ȘI FUNCȚIUNILE ECONOMICE

SITUAȚIA EXISTENTĂ ȘI PRIORITY

SCARA 1/20.000

0 500 1000 2000 metri

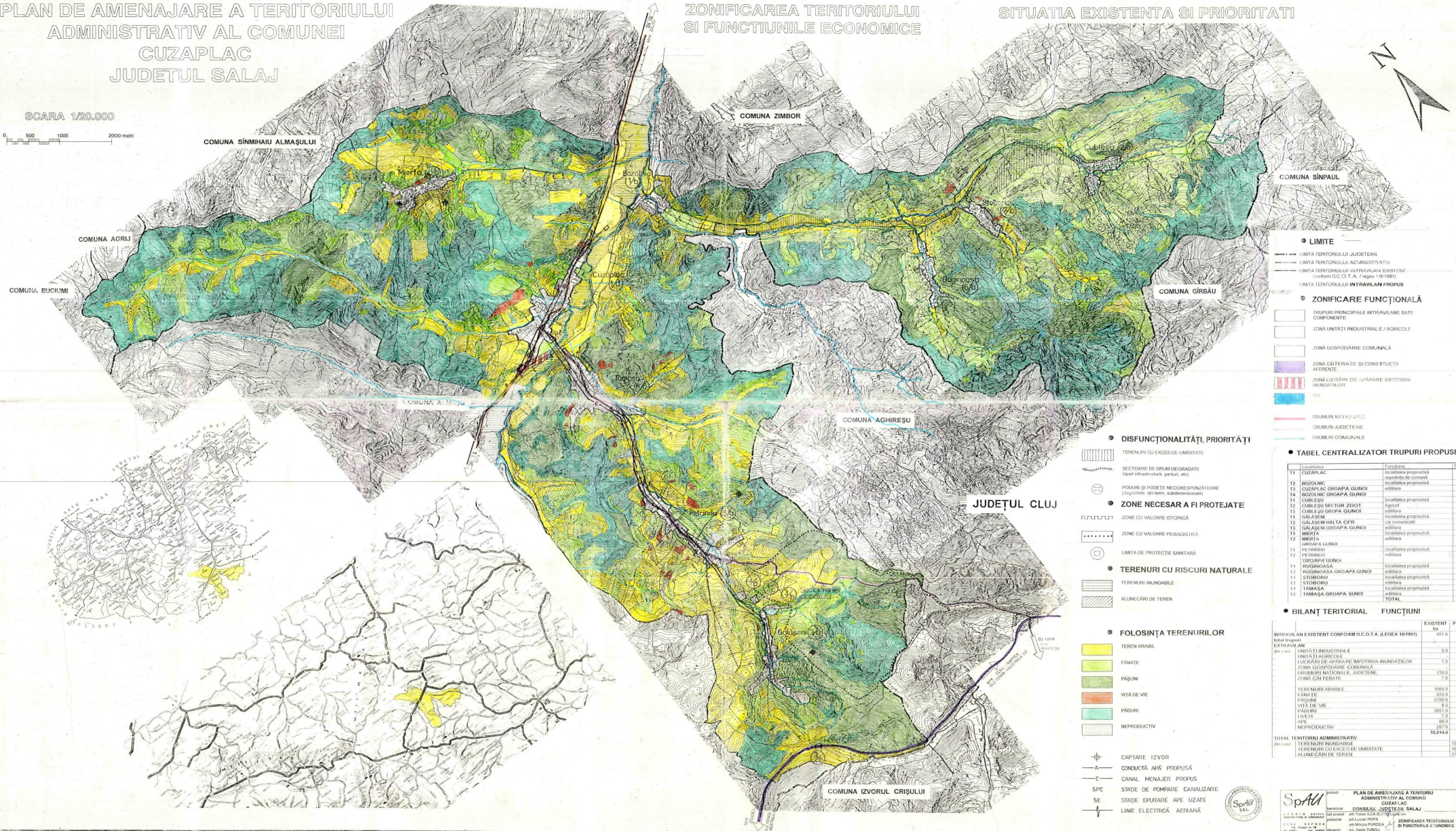

- LIMITE**
 - LIMITA TERITORIULUI JUDEȚEAN
 - LIMITA TERITORIULUI ADMINISTRATIV
 - LIMITA TERITORIULUI ÎNTRAVILAN EXISTENT (conform C.O.C.T.A. / Pagina 1 din 1991)
 - LIMITA TERITORIULUI ÎNTRAVILAN PROPUȘ
- ZONIFICARE FUNCȚIONALĂ**
 - TERENURI PRINCIPALE ÎNTRAVILAN SAȚE COMPONENTE
 - ZONĂ UNITĂȚI INDUSTRIALE / AGRICOLE
 - ZONĂ GOSPODĂRIE COMUNALĂ
 - ZONĂ CĂFERATE ȘI CONSTRUCȚII AFERENTE
 - ZONĂ LIBERĂ DE APĂRARE ÎMPOTRIVA ÎNCHEȘĂRII
 - VIE
 - DISTRICȚI NAȚIONALE
 - DISTRICȚI JUDEȚENE
 - DISTRICȚI COMUNALE

DISFUNCȚIONALITĂȚI PRIORITY

- ▨ TERENURI CU EXCES DE UMIDITATE
- ▨ SECȚIUNI DE DRUM DEGRADATE (după amenajarea apelor, etc.)
- ⊙ PĂȘUNI ȘI PĂȘUNI NECOMPLEMENTARE (după amenajarea apelor, etc.)
- ⊙ ZONE NECESAR A FI PROTEJATE
- ▨ ZONE CU VALOARE ISTORICĂ
- ▨ ZONE CU VALOARE PEISAJISTICĂ
- ⊙ LIMITE DE PROTECȚIE SANITĂRĂ
- ⊙ TERENURI CU RISCURI NATURALE
- ▨ TERENURI ÎNUNDABILE
- ▨ ALINIĂRI DE TEREN

FOLOSINȚA TERENURILOR

- ▨ TEREN ARABIL
- ▨ FĂRÂTE
- ▨ PĂȘUNI
- ▨ VIA DE VIE
- ▨ PĂDURI
- ▨ NEPRODUCTIV

- ⊕ CAPTARE IZVOR
- A — CONECTIVITATE APĂ PROPUȘĂ
- C — CANAL MENAJER PROPUȘ
- SPC — STAȚII DE POMPARE CANALIZARE
- SE — STAȚII EPURATE APE UZATE
- L — LINEE ELECTRICE AERIANE

TABEL CENTRALIZATOR TRUPURI PROPUȘE

Locațiune	Funcțiune	Suprafață (ha)
11 CUZAPLAC	localitatea propusă	74,90
12 BOZOLNIC	localitatea propusă	52,10
13 CUZAPLAC GROAPA GUNOIRI	localitatea propusă	0,25
14 BOZOLNIC GROAPA GUNOIRI	localitatea propusă	0,14
15 CUREȘI	localitatea propusă	10,12
16 CUREȘI SECTOR ZOOȚ	Agrotur	0,20
17 CUREȘI GROAPA GUNOIRI	localitatea propusă	0,13
18 GALĂȘNE	localitatea propusă	27,80
19 GALĂȘNE HALIA C.F.R.	cal comercială	0,25
20 GALĂȘNE GROAPA GUNOIRI	localitatea propusă	30,19
21 MEREȚA	localitatea propusă	0,14
22 MEREȚA GROAPA GUNOIRI	localitatea propusă	81,70
23 PEȘTEREȘI GROAPA GUNOIRI	localitatea propusă	0,23
24 RUCINĂȘA	localitatea propusă	20,70
25 RUCINĂȘA GROAPA GUNOIRI	localitatea propusă	0,20
26 STOBORȘI	localitatea propusă	10,10
27 STOBORȘI	localitatea propusă	10,25
28 TAMASA	localitatea propusă	70,30
29 TAMASA GROAPA GUNOIRI	localitatea propusă	0,23
TOTAL	TOTAL	350,64

BILANȚ TERITORIAL FUNCȚIUNI

ÎNTRAVILAN EXISTENT CONFORM C.O.T.A. (EEGA 1991)	EXISTENT (ha)	PROPUȘ (ha)
total trupuri	411,0	360,0
EXTRAVILAN		
UNITĂȚI INDUSTRIALE	0,0	10,0
UNITĂȚI AGRICOLE	0,0	0,0
LOCURI DE APĂRARE ÎMPOTRIVA ÎNCHEȘĂRII	1,0	0,0
ZONĂ GOSPODĂRIE COMUNALĂ	130,0	130,0
DISTRICȚI NATURALE, JUDEȚENE	0,0	0,0
ZONĂ CĂFERATE	0,0	0,0
TERENURI ARABILE	166,0	216,0
FĂRÂTE	93,0	264,0
PĂȘUNI	376,0	176,0
VIA DE VIE	0,0	0,0
PĂDURI	365,0	366,0
LEVEI	0,0	0,0
APĂ	0,0	0,0
NEPRODUCTIV	10,24,0	10,31,0
TOTAL TERITORIUL ADMINISTRATIV	157,0	157,0
TERENURI PRINCIPALE	159,0	159,0
TERENURI CU EXCES DE UMIDITATE	159,0	159,0
ALINIĂRI DE TEREN	127,0	127,0